PEYGAMBERİMİZİN HAYATI 8

PEYGAMBERİMİZİN DİNDEKİ KONUMU

DİN ÖĞRETİMİ
GENEL MÜDÜRLÜĞÜ

DİN ÖĞRETİMİ GENEL MÜDÜRLÜĞÜ

Neler Öğreneceğiz?

1. Peygamberimizin Vahyi İnsanlığa Ulaştırması
2. Peygamberimizin Vahyi Açıklaması
3. Peygamberimizin Hüküm Koyması
4. Peygamberimizin Vahyi Yaşayarak Öğretmesi
5. Peygamberimizin İnsanı Kötülüklerden Arındırması
6. Bir Hadis Öğreniyorum

DİN ÖĞRETİMİ
GENEL MÜDÜRLÜĞÜ

- **Peygamber ne demektir?**

DİN ÖĞRETİMİ GENEL MÜDÜRLÜĞÜ

1. Peygamberimizin Vahyi İnsanlığa Ulaştırması

Yüce Allah'ın insanlara doğru yolu göstermek, emir ve yasaklarını bildirmek için kulları arasından seçtiği elçilere peygamber denir.

2. Ünite

Peygamberimizin Dindeki Konumu

Yüce Allah'ın gönderdiği ilk peygamber Hz. Âdem, son peygamber ise Hz. Muhammed'dir (s.a.v.).

- Tüm peygamberler, Yüce Allah'ın, Cebrâil (a.s.) aracılığıyla kendilerine indirdiği vahyi hiç değiştirmeden insanlığa ulaştırmak zorundadırlar. Buna da **tebliğ** denilmektedir.

- Her peygamberde bulunan ortak özellikler vardır. Bu özellikler şunlardır:

Peygamberimizin Dindeki Konumu

- Peygamber Efendimiz;

- Kendisine indirilen vahiyleri hiç değiştirmeden insanlara bildirmiştir.
- Kaba ve kırıcı sözler söylememiş, karşısındakini küçümsememiştir.
- Her zaman hakkı söylemiştir.
- Sözleri, karşısındakinin seviyesine göre olmuştur.
- Söylediklerinin daha iyi anlaşılabilmesi için sözlerini tane tane söylemiştir.

Peygamber Efendimiz, insanlara en güzel rehber olmuştur.

"Rabb'in yoluna hikmet ve güzel öğütle çağır…' (Nahl suresi, 125. ayet.) emri gereği insanlara karşı güzel davranmış ve bizlere de bunu tavsiye etmiştir.

DİN ÖĞRETİMİ GENEL MÜDÜRLÜĞÜ

- **Yüce Allah'ın insanlara peygamber göndermesinin sebebi ne olabilir?**

DİN ÖĞRETİMİ GENEL MÜDÜRLÜĞÜ

2. Peygamberimizin Vahyi Açıklaması

- Peygamberler vahiyleri sadece bildirmekle kalmaz, aynı zamanda açıklar.
- Peygamberlerin vahyi açıklamasına **tebyin** denir.

Peygamberimizin Dindeki Konumu

Peygamberimiz, ümmetine ibadetlerin yanı sıra evlilik, boşanma, miras, haram-helâller ve ticaret gibi daha pek çok konuya işaret eden ayetlerle ilgili de açıklayıcı bilgiler vermiştir.

- Örneğin zekâtla ilgili olarak Yüce Rabbimiz **"...Zekâtı verin..."** (Bakara suresi, 110. ayet.) buyurmaktadır. Zekâtın hangi aralıklarla, ne oranda verileceği hakkında Kur'an-ı Kerim'de bilgi verilmemiştir.

- Peygamberimiz zekâtın ne kadar sürede verileceği konusuna açıklık getirmiş, böylece bu ibadetlerin daha iyi anlaşılmasını sağlamıştır.

DİN ÖĞRETİMİ GENEL MÜDÜRLÜĞÜ

- Peygamber Efendimiz, kendisine indirilen Kur'an'ı hem sözlü hem de uygulamalı olarak açıklamıştır.

- Kendisine indirilen vahiyleri hayatına tatbik eden Hz. Peygamber'in yaşantısı Kur'an'ın en güzel açıklamasıdır.

- **Fıtır sadakası hakkında neler biliyorsunuz?**

DİN ÖĞRETİMİ GENEL MÜDÜRLÜĞÜ

3. Peygamberimizin Hüküm Koyması

- Peygamberimizin su içme adabından miras hukukuna kadar hayatın her alanında ortaya koyduğu bu hükümlerin kaynağı vahiydir.

DİN ÖĞRETİMİ
GENEL MÜDÜRLÜĞÜ

2. Ünite

Peygamberimizin Dindeki Konumu

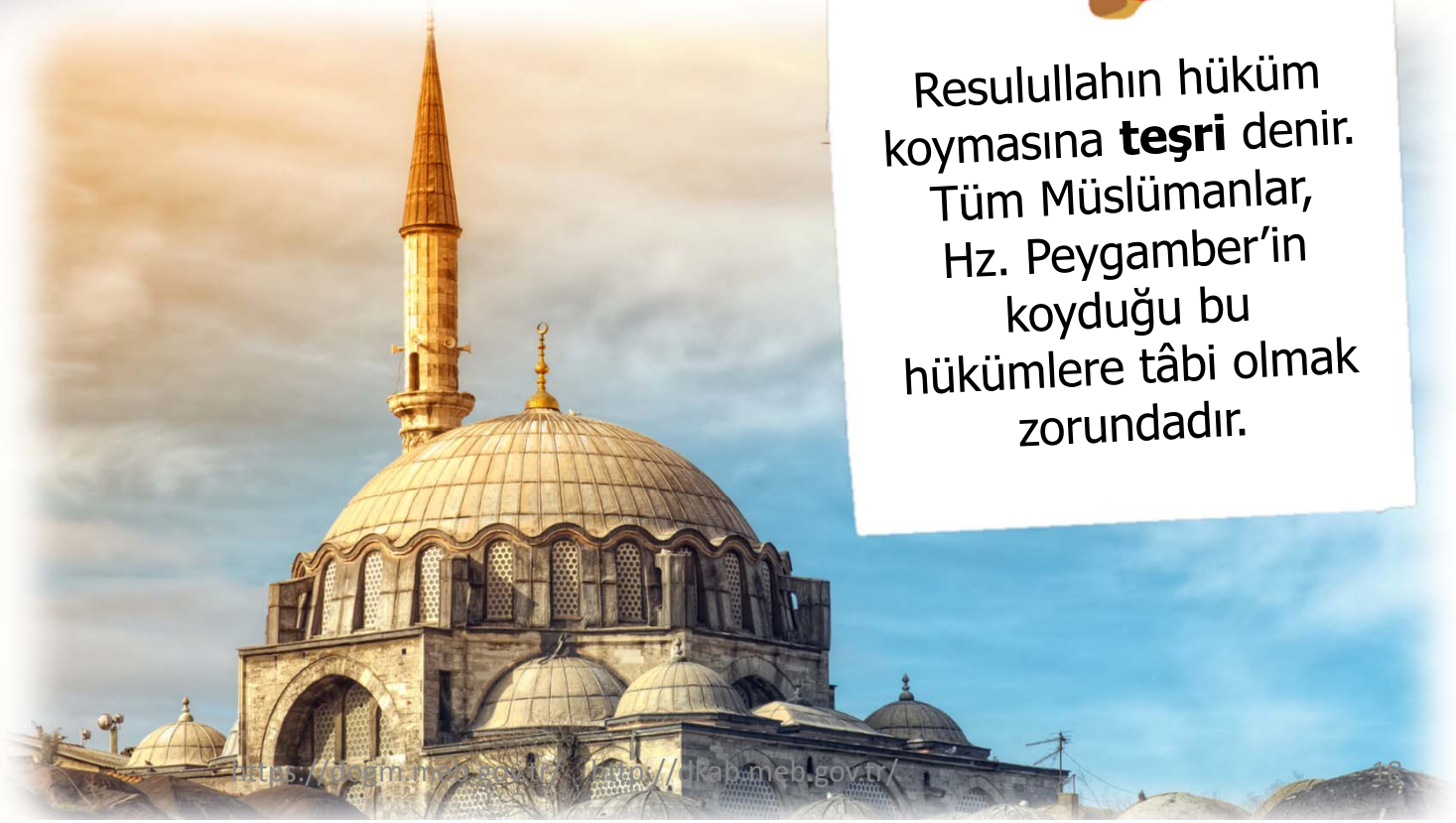

Resulullahın hüküm koymasına **teşri** denir. Tüm Müslümanlar, Hz. Peygamber'in koyduğu bu hükümlere tâbi olmak zorundadır.

https://dogm.meb.gov.tr/ https://dkab.meb.gov.tr/

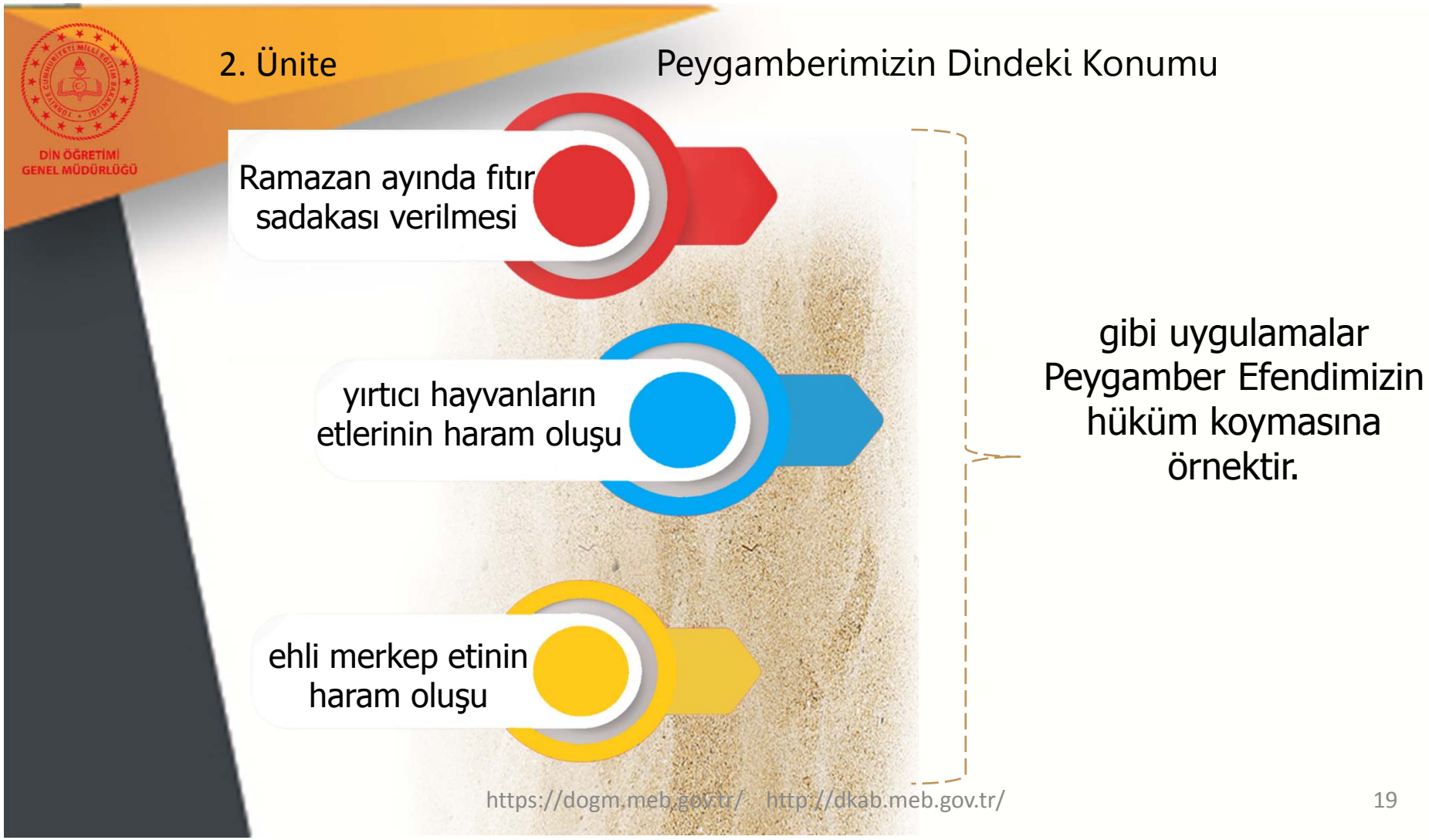
Ramazan ayında fıtır sadakası verilmesi
yırtıcı hayvanların etlerinin haram oluşu
ehli merkep etinin haram oluşu
gibi uygulamalar Peygamber Efendimizin hüküm koymasına örnektir.

DİN ÖĞRETİMİ GENEL MÜDÜRLÜĞÜ

- Yüce Allah pek çok ayette kendisine itaatle beraber Peygamberimize itaati emretmektedir.

- **"...Kim Allah'a ve Resul'üne itaat ederse, Allah onu içinde ırmaklar akan cennetlere koyar; onlar orada ebedi olarak kalırlar. Asıl büyük kurtuluş işte budur."** (Nisa suresi, 13. ayet.) buyurmaktadır.

DİN ÖĞRETİMİ GENEL MÜDÜRLÜĞÜ

- **Peygamberimizin tebliğ görevinin başarıya ulaşmasında onun hangi özellikleri etkili olmuştur?**

DİN ÖĞRETİMİ GENEL MÜDÜRLÜĞÜ

4. Peygamberimizin Vahyi Yaşayarak Öğretmesi

- Hz. Peygamber kendisine ilk vahiy geldiği andan itibaren Allah'ın elçiliği görevini yerine getirmiş, yaşantısıyla bizlere en güzel örnek olmuştur.

DİN ÖĞRETİMİ GENEL MÜDÜRLÜĞÜ

- Peygamberimize uymak, onu sevmek ve onu kendimize rol model almak Rabbimizin bize emridir.

2. Ünite

Peygamberimizin Dindeki Konumu

- Peygamberimiz Veda Haccı sırasında müminlere seslenmiş, "*Haccı benden alınız, benim yaptığım gibi yapınız.*" buyurmuş, hac ibadetinin yapılışını da ashabına öğretmiştir.

DİN ÖĞRETİMİ
GENEL MÜDÜRLÜĞÜ

2. Ünite

Peygamberimizin Dindeki Konumu

Peygamberimiz hayatı boyunca Kur'an'a uygun bir yaşantı sürmüş olup inanç, ibadet ve ahlak alanlarında İslam'ın uygulayıcısı ve öğreticisi olmuştur.

- **"İnsanın nasihatten çok örnek davranışa ihtiyacı vardır." sözünden ne anlıyorsunuz?**

5. Peygamberimizin İnsanı Kötülüklerden Arındırması

- Peygamberimiz insanları kötülüklerden arındırmaya, iyiliğe, güzelliğe ve doğruluğa yöneltmeye çalışmıştır. Buna **tezkiye** (temizleme, paklama, arıtma) denilmektedir.

- Tezkiye, Hz. Peygamber'in (s.a.v.) gönderiliş gayelerinden biridir.
- Bu, Kur'an-ı Kerim'de şu şekilde ifade edilmiştir: **"Nitekim aranızdan size bir peygamber gönderdik: O size ayetlerimizi okuyor, sizi arıtıp temizliyor, size kitabı ve hikmeti öğretiyor; yine size daha önce bilmediklerinizi öğretiyor.«** (Bakara suresi, 15. ayet.)

Peygamberimizin Dindeki Konumu

- Peygamberimiz insanları tezkiye etmek amacıyla;
  - şirkle mücadele etmiş, insanlığı şirkten arındırmaya çalışmıştır.
  - insanların imanla nasiplenmesi ve Allah'a kul olmaları için çalışmıştır.
  - insanların manevi hastalıklardan arınmaları için gayret göstermiştir.
  - Allah sevgisi ve korkusunu kalplere yerleştirmeye çalışmıştır.
  - ortaya koyduğu ahlaki ilkelerle hayatı güzelleştirmeye çalışmıştır.

DİN ÖĞRETİMİ GENEL MÜDÜRLÜĞÜ

Peygamberimiz tezkiye görevini **"emr-i bi'l ma'ruf, nehy-i ani'l münker"** yaparak yerine getirmiştir.

Emr-i bi'l ma'ruf, nehy-i ani'l münker; İyiliği, hayrı tavsiye etme; kötülüğü ve çirkin olanı yasaklama demektir.

- İyiliği emretme, kötülükten sakındırma görevi; Peygamber Efendimizin olduğu gibi bütün müminlerin de görevidir.

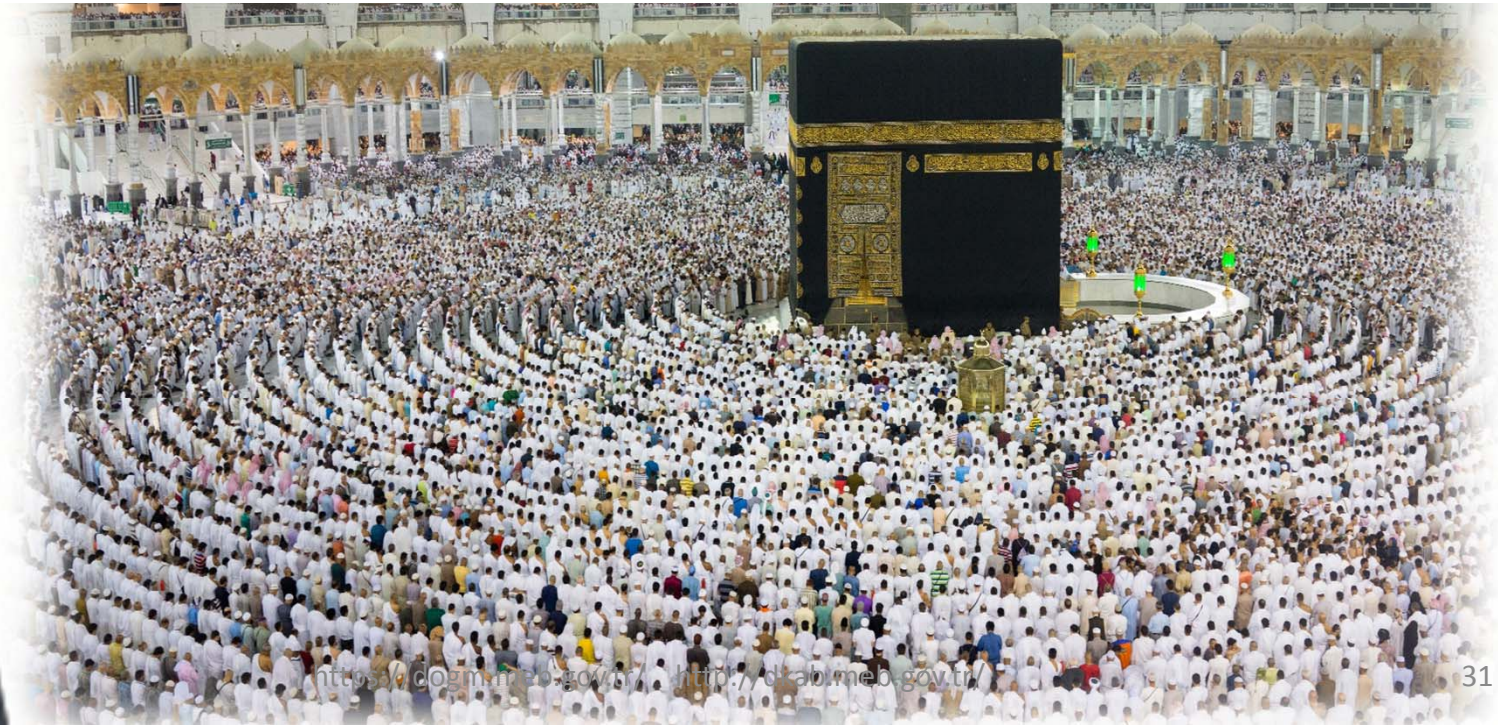

- Mümin önce kendi nefsini temizlemeye çalışmalı, daha sonra mümin kardeşlerine iyiliği emredip onları kötülükten sakındırmaya gayret göstermelidir.

DİN ÖĞRETİMİ GENEL MÜDÜRLÜĞÜ

- **Peygambere itaat ne demektir?**

DİN ÖĞRETİMİ GENEL MÜDÜRLÜĞÜ

6. Bir Hadis Öğreniyorum

" . . . فَإِذَا نَهَيْتُكُمْ عَنْ شَيْءٍ فَاجْتَنِبُوهُ ، وَإِذَا أَمَرْتُكُمْ بِأَمْرٍ فَأْتُوا مِنْهُ مَا اسْتَطَعْتُمْ . "

"... Size bir şeyi yasakladığım zaman ondan kaçının. Bir şey emrettiğim zaman gücünüzün yettiği ölçüde onu yerine getirin."

(Buhârî, İ'tisâm, 2.)

Peygamberimizin (s.a.v.) yukarıdaki hadisinden çıkardığımız ilke ve değerleri arkadaşlarımızla paylaşalım.

Peygamberimizin Dindeki Konumu

- Peygamberimiz bizlere en güzel şekilde örnek olmuştur.

Peygamberimizin Dindeki Konumu

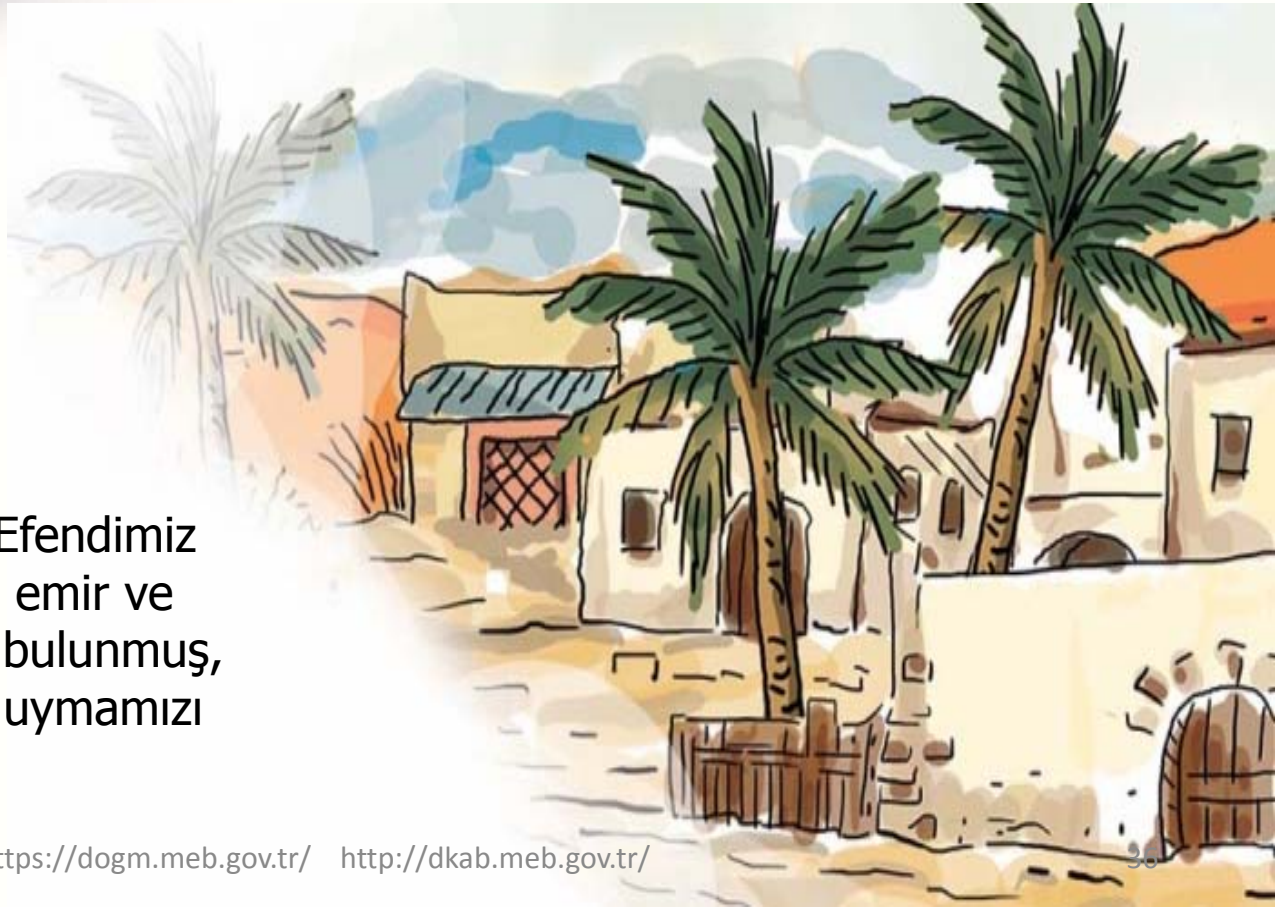

- Resulullah Efendimiz bizlere bazı emir ve yasaklarda bulunmuş, bunlara da uymamızı istemiştir.

Bu konuda bizlerin de en önemli görevi Allah Resulünün tebliğ ettiği emir ve yasakları hayatımızda uygulamaya çalışmaktır.

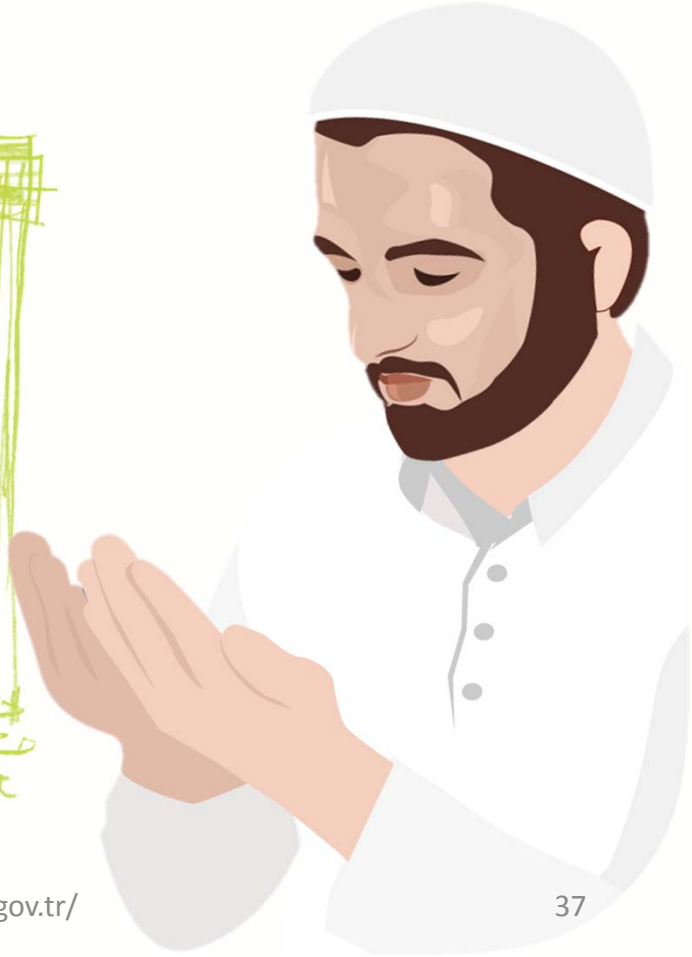

DİN ÖĞRETİMİ GENEL MÜDÜRLÜĞÜ

Ünitemizi Değerlendirelim

1. Peygamber kime denir?
2. Tebliğ ne demektir?
3. Tebyin ne demektir?
4. Peygamberimizin hükümlerine örnek veriniz.

DİN ÖĞRETİMİ GENEL MÜDÜRLÜĞÜ

Cevaplayalım

1. Aşağıdakilerden hangisi peygamberlerde bulunan ortak özelliklerden biri değildir?

A) Sıdk
B) Emanet
C) İsmet
D) Hüküm

Resulullahın hüküm koymasına ---- denir. Tüm Müslümanlar, Hz. Peygamber'in koyduğu bu hükümlere tâbi olmak zorundadır.

2. Boşluğa gelecek kavram aşağıdakilerden hangisidir?

A) Davet
B) Teşri
C) Beyan
D) Tezkiye

3. Aşağıdakilerden hangisi Peygamber Efendimizin tebliğ metotlarından biri değildir?

A) Her zaman hakkı söylemiştir.
B) Sözleri, karşısındakinin seviyesine göre olmuştur.
C) Söylediklerinin daha iyi anlaşılabilmesi için hızlı konuşmuştur.
D) Kaba ve kırıcı sözler söylememiş, karşısındakini küçümsememiştir.

İyiliği, hayrı tavsiye etmeye ----; kötülüğü ve çirkin olanı yasaklamaya ---- denir.

4. Boşluğa gelecek kavramlar aşağıdakilerden hangisidir?

A) Beyan / Tebliğ
B) Hilfü'l-fudûl / Hilfü'l-fadail
C) Erdemliler Topluluğu / Faziletliler Topluluğu
D) Emr-i bi'l ma'ruf / nehy-i ani'l münker

5. Aşağıdaki seçeneklerden hangisi Peygamber Efendimizin vahyi yaşayarak anlatmasına örnektir?

A) Namazın kılınışını öğretmesi
B) Acıktığında yemek yemesi
C) Ticaret yapması
D) Kendi söküğünü dikmesi

HAZIRLAYANLAR
Hatice Büşra PAKSOY
Kübra UZUN
Furkan ÖZÜDOĞRU

REDAKSİYON
Suna AKKURT

DÜZENLEME
Faize ULUSOY